

Classe :

Noms et prénoms :



SALLE 2 - poste 12

● Lis le panneau et réponds aux questions.

La Réunion est une île volcanique. Elle est apparue dans un premier temps sous la mer, il y a environ 8 millions d'années. On entend souvent dire que La Réunion est composée de 2 massifs volcaniques, lesquels ?

.....

.....

Mais il a existé un troisième massif (qui a été recouvert par un autre). Il s'agit du :

.....

Quel est le massif «récent» qui s'est construit sur ses ruines ? Depuis quand approximativement ?

.....



Salle de l'Observatoire Volcanologique

● A l'aide des informations sur le panneau complète le tableau suivant.

APPAREILS DE MESURE	Sismomètre	Sonde à gaz
DETECTE	L'inclinaison des pentes du volcan.	Les déformations du volcan grâce aux satellites.
PERMET DE SAVOIR	Si il y a une intrusion magmatique.	Si la chambre magmatique est sous pression.

4) La ville de Saint Joseph est épargnée par les éruptions sur un siècle parce que :

- Elle ne se situe pas sur le massif du Piton de la Fournaise.
- Elle est protégée par le rempart de la Rivière de l'Est.
- Elle est protégée par le rempart de l'Enclos.
- Elle a construit des fortifications anti-coulées de lave.

5) La zone la plus surveillée est l'Enclos parce que :

- C'est une zone habitée.
- C'est une zone où la plupart des éruptions démarrent et cela permet de connaître l'activité du volcan, même si c'est une zone inhabitée.
- C'est une zone où les éruptions peuvent atteindre les villes du littoral.
- C'est une zone où quand une éruption démarre elle atteint obligatoirement une ville.

- **Sur la carte ci-dessous :**
 - **entoure la zone où sont répartis les appareils de surveillance.**
 - **entoure ensuite la zone où il y en a le plus.**

Les scientifiques n'ont pas placé ces appareils de mesure au hasard !

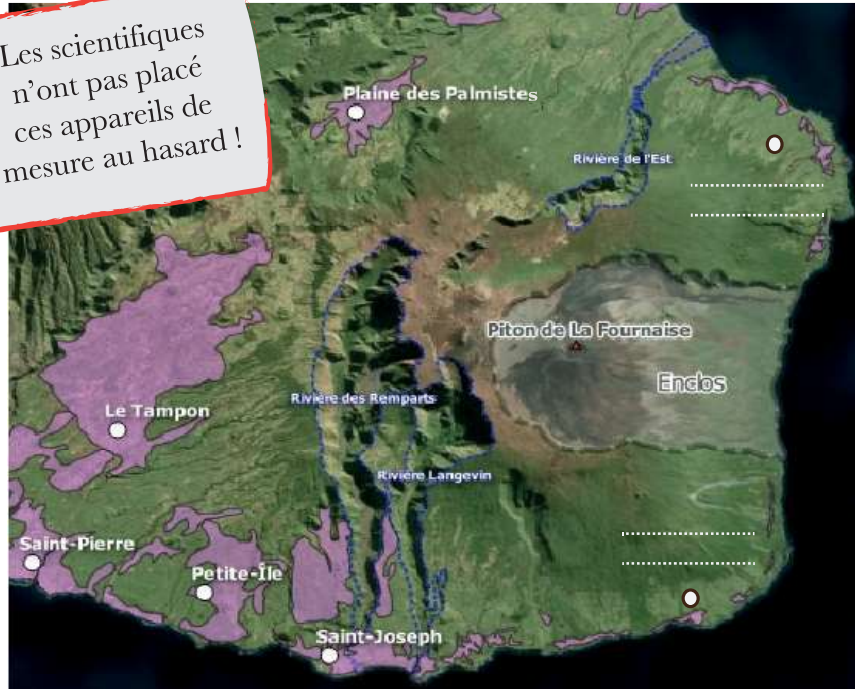

SALLE 3

- **Regarde la vidéo sur le panneau à l'extérieur du bathyscaphe.**

La vidéo parle des éruptions hors enclos de 19..... et de 19..... .

- **Sur la carte ci-dessus, note le noms des villes qui ont été touchées par ces éruptions.**
- **Consulte la table tactile (postel7) et lance l'animation «coulées récentes». Observe jusqu'à la fin et réponds aux questions.**

Les éruptions qui se sont produites en 1 siècle concernent-elles uniquement l'enclos Fouqué ? oui non

Entoure sur la carte (page 2) la zone où il y a le plus d'éruptions. As-tu déjà entouré cette zone ? Que remarques-tu ?

.....

En conclusion, pourquoi les scientifiques ont-ils positionné ainsi les appareils de mesure sur le volcan ? Le but est-il de surveiller l'Enclos, zone inhabitée ?

.....

- **Fais ce QCM pour voir si tu as bien compris.**

1) Une zone à risque est une zone où : (coche la bonne réponse)

- Les éruptions sont très fréquentes.
- Les éruptions sont très fréquentes et menacent des villes.
- Les éruptions sont très fréquentes et où il n'y a pas d'habitations.
- Les éruptions sont moins fréquentes.

2) Pour les géologues et la sécurité civile, Sainte Rose et Saint Philippe présentent un risque important car :

- Il y a des habitations dans la zone la plus active de l'île.
- Il y a des habitations dans une zone active tous les 100 ans environ.
- Il y a des habitations dans une zone très touristiques.

3) Quels sont les reliefs qui protègent la ville de Saint Pierre des éruptions sur un siècle ?

- | | | | | | | | |
|--------------------------|--------|--------------------------|---------|--------------------------|---------|--------------------------|---------|
| <input type="checkbox"/> | Plaine | <input type="checkbox"/> | Rempart | <input type="checkbox"/> | Rivière | <input type="checkbox"/> | Planète |
| <input type="checkbox"/> | | <input type="checkbox"/> | | <input type="checkbox"/> | | <input type="checkbox"/> | |